

Scheda n. 1

Scala 1:200

Subalterno. .

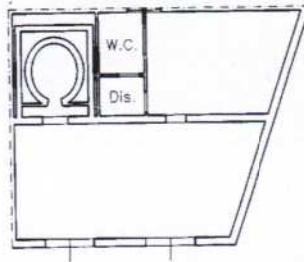

PIANO TERRA - h = 3.70



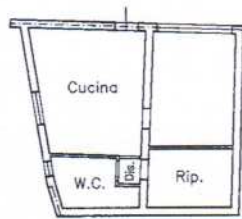

PIANO PRIMO - h = 3.00



Scheda n. 1 Scala 1:200

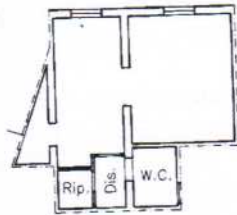

PIANO TERRA - h = 3.70



PIANO PRIMO - h = 3.00





PIANO TERRA

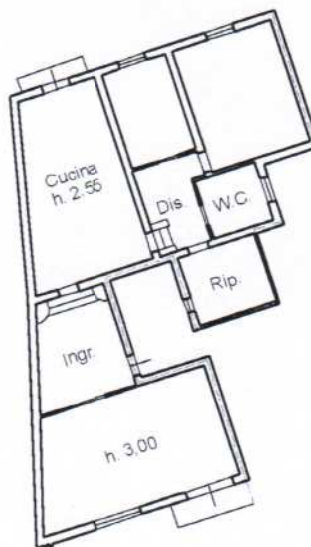

PIANO PRIMO

o del quale il Venditore

o cui al punto 7. Al fini
re la consulenza e il
diti soggetti ed Enti,
fessionista, servendosi
mezzo di pubblicazioni
assabile, in siti Internet,
e circa l'attività svolta;
colazione a chi abbia
mandata A.R. o Posta

o preliminare e fino alla

te le spese relative alla
richieste dal Venditore,
proprie spese, tutta la

o le visite dell'immobile

azione un compenso
to nella proposta + IVA;
_____ + IVA

o di cui trattasi in un
soggetto già contattato

to inviare al Venditore,
o a visitare l'immobile,
incomplete concernenti
carico del Venditore di

dell'art. 21 del D. Legisi
o, anche penale, tutte le
to Verifica della Clientela
gisi, n. 186 del 30 giugno

o propri dati personali.

il

0000

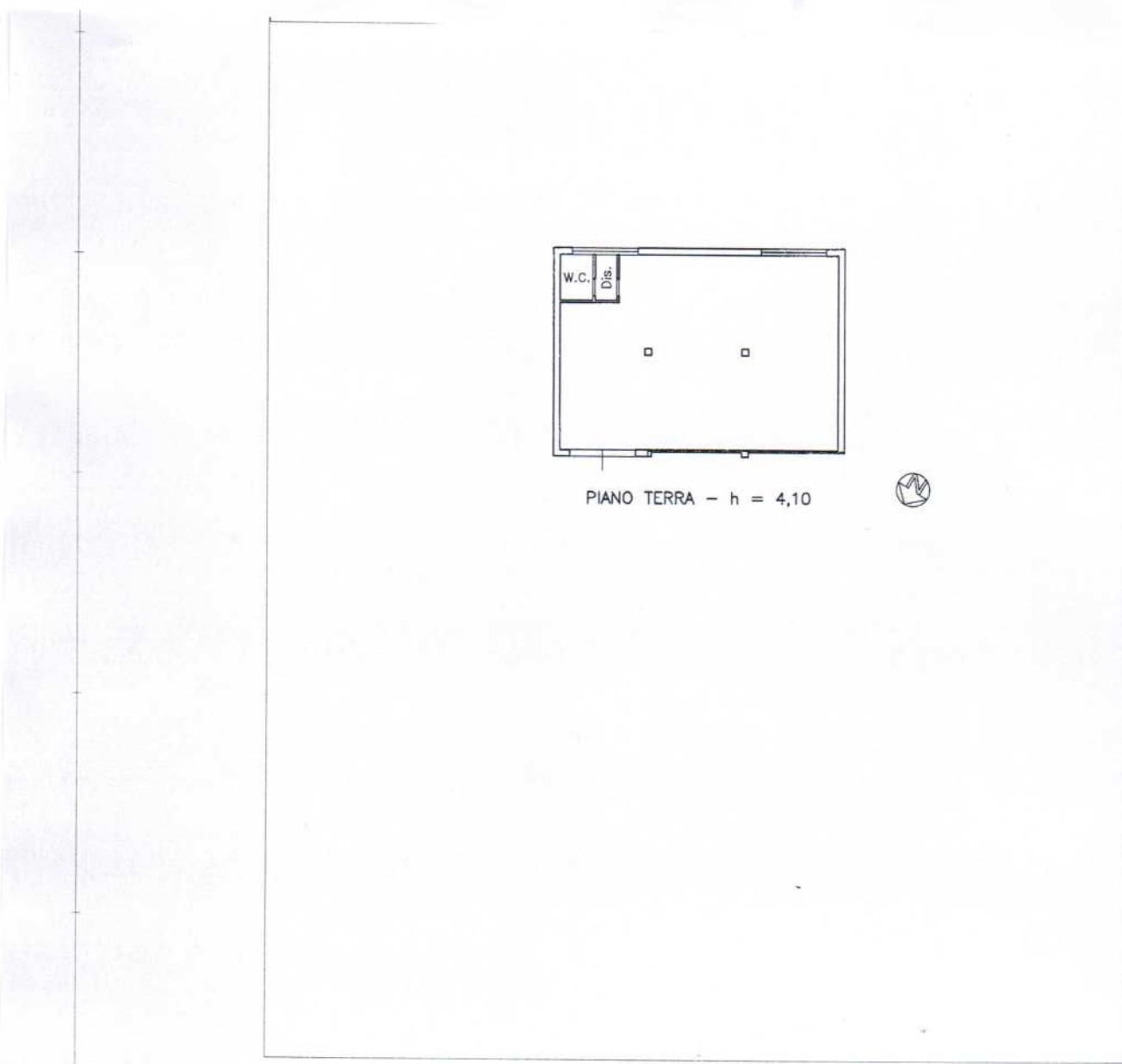

PIANO TERRA - h = 4,10



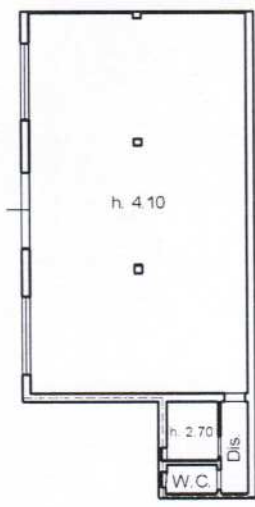

PIANO TERRA

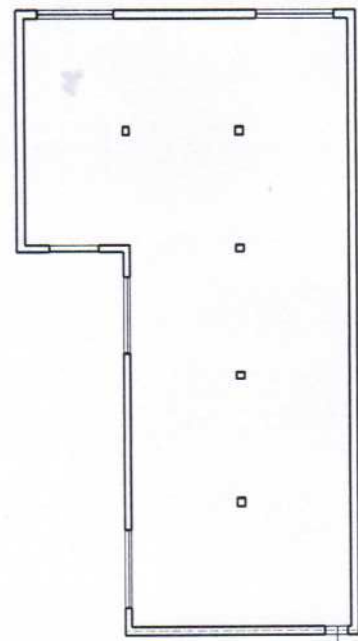

PIANO PRIMO - h. 3.00

